ROS

WAHL

2018

REALSCHULE AM OBEREN SCHLOSS - Ganztagsrealschule der Universitätsstadt Siegen
Burgstraße 10 – 14 / 57072 Siegen / Tel.: 0271-52488 Fax: 0271-22754

Arbeitsgemeinschaften im Schuljahr 2018/2019

Liebe Schülerinnen und Schüler,
sehr geehrte Eltern und Erziehungsberechtigte,

wieder ist es uns möglich ein vielfältiges Angebot an freiweilligen Arbeitsgemeinschaften zu machen. Es stehen euch 27 Arbeitsgemeinschaften zur Wahl, die in diesem Heft vorgestellt werden.

Die Arbeitsgemeinschaften bieten wieder eine Vielfalt von Angeboten.

Eine Besonderheit in diesem Schuljahr ist ein kurzzeitiges AG-Angebot, welches in Kooperation mit dem Peter-Paul-Rubens-Gymnasium ermöglicht wurde. Diese Kooperation ist leider nur bis Ende Oktober befristet.
Dazu kommt der Künstler Olaf Neopan Schwanke, der ein ganzes Jahr bei uns ein Buchprojekt anbieten wird.

Neben diesen Angeboten findet weiterhin eine Unterstützung für LRS statt und Ergänzungsunterricht für einzelne Jahrgänge als Förderunterricht in den Fächern Mathematik, Englisch und Deutsch.

Hinzu kommen die bewährten Konzepte des „Nationencups“ und der „Champions League“

Die Lehrkräfte und pädagogischen Mitarbeiter freuen sich darauf!

Viel Spaß!

wünscht

Frank Eckhardt
Realschulkonrektor

Hinweise zu den Arbeitsgemeinschaften:

Die Arbeitsgemeinschaften sind vom 17. bis zum 20. September 2017 wählbar. Späteste Abgabe ist der 21. September, 08.00 Uhr
Sie beginnen ab dem 4. Oktober 2017.
Werden mehr Stimmen als möglich für eine AG abgegeben, entscheidet das Los.
Die Teilnahme ist je nach Arbeitsgemeinschaft bis Ende Oktober, für ein halbes oder ein gesamtes Schuljahr verpflichtend.
Die Fehlzeiten sind zu entschuldigen.

Inhaltsverzeichnis

Teil I: Arbeitsgemeinschaften – verpflichtend bis Ende Oktober

Nr.	Name der AG	AG-Leitung	Seite
01	Hip-Hop Dance	Frau Debski	05
02	Das rätselhafte Bermudadreieck	Frau Dr. Hellmann	06
03	Biologie	Herr D. Schmitz	07
04	Kalligraphie	Frau Schuster	08
05	Schach	Herr Reinschmidt	09
06	Sport	Frau Tanyer	10

Teil II Arbeitsgemeinschaften – verpflichtend für ein halbes Schuljahr

Nr.	Name der AG	AG-Leitung	Seite
07	Völkerball	Frau L. Hentis, Frau R. Braun	12
08	Sport, Spiel & Spaß	Frau J. Klein	13
09	Die Fühl-Dich-Wohl-AG	Frau U. Schmidt	14
10	Kampfsport: Judo	Herr Schulze	15
11	Ausdauerndes Laufen an der ROS		16
12	Werken I	Frau J. Korn	17
13	Werken II	Frau J. Korn	18
14	Kochen und Backen	Frau U. Schmidt	19
15	Hip Hop	Herr T. Gerlach	20
16	Computer.Hilfe	Herr S. Dietrich	21

Teil III Arbeitsgemeinschaften – verpflichtend für das ganze Schuljahr

Nr.	Name der AG	AG-Leitung	Seite
17	Sporthelfer/ innen-Ausbildung	Frau Arthkamp und Herr Schulze	23
18	Schulsanitätsdienst	Frau S. Flender	24
19	Schülerfirma	Frau j. Ferger	25
20	Outdoor	Frau K. Risch	26
21	Bibliothek- und Lese- AG	Frau Grunenberg, Frau Huber, Frau Risch	27
22	Spanisch	Frau L. Gergert	28
23	Band-AG	Frau S. Hermann	29
24	Tanz-AG	Frau S. Hermann	30
25	More than Honey!	Drößler, Sandra	31
26	Kunst	Frau S. Drößler	32
27	Gesamtkunstwerk Buch	Herr O. neopan Schwanke	33

AG

Teil I

Arbeitsgemeinschaften – verpflichtend bis Ende Oktober

Arbeitsgemeinschaft 01

Hip-Hop Dance

Klassen: **Schülerinnen und Schüler der Klassen 05 – 10**

AG-Leitung: **Frau Debski**

Wochentag: **Mittwoch** 15.00 – 16.00 Uhr

Inhalt

[1]

Du bist genau richtig in der TANZ-AG, wenn:

- Du liebend gern Musik hörst und heimlich mit dem Kopf oder mit dem Fuß mitschwingst !
- Du schon immer mal neue Schritte lernen und erfinden wolltest!
- Du dein Takt- und Rhythmusgefühl trainieren willst!
- Du viel Freude an Bewegung hast!
- Du dir und anderen zeigen möchtest, was in dir steckt!

Dann bring bequeme Schuhe und viel gute Laune mit!

Ich freue mich sehr auf jede/jeden von euch!

Frau Debski

Anzahl der Teilnehmer: **8 bis 18 Schülerinnen und Schüler**

Schülerbeitrag: 0,00 €

Dauer der Teilnahme: bis Ende Oktober

Treffpunkt: Gymnastikraum

[1] Bilder aus: https://wirsindwerder.de/tanzende-personen-silhouetten/

Arbeitsgemeinschaft 02

Das rätselhafte Bermudadreieck (Chemie)

Klassen: **Schülerinnen und Schüler der Klassen 05 – 07**

AG-Leitung: **Frau Dr. Hellmann**

Wochentag: **Donnerstag** 15.00 – 16.00 Uhr

Inhalt

In dieser AG begebt ihr euch auf eine spannende Reise, die euch vom mysteriösen Bermudadreieck bis hin zur möglichen Lösung unserer Energiekrise führt.

Warum rätselhaftes Bermudadreieck?

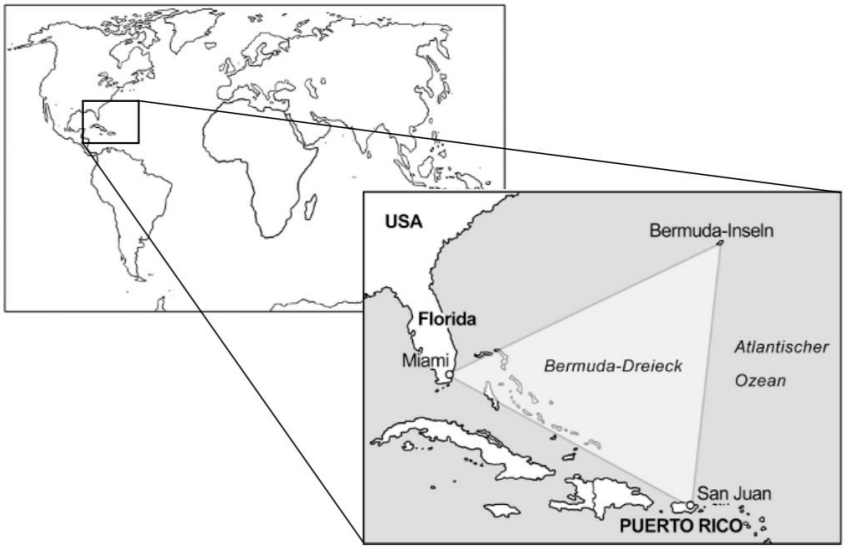

In diesem Seegebiet sollen sich gehäuft Schiffs- und Flugzeugunglücke abgespielt haben: Flugzeuge explodierten aus unerklärlichen Gründen trotz erfahrenster Piloten und bester Wetterbedingungen, Schiffe versanken bei ruhiger See und oft verschwanden die Fahrzeuge mitsamt ihrer Besatzung spurlos, ohne dass je ein einziges Wrackteil gefunden werden konnte!

Anzahl der Teilnehmer: bis 16 Schülerinnen und Schüler

Schülerbeitrag: 0,00 €

Dauer der Teilnahme: bis Ende Oktober

Treffpunkt: Mf A 207

Arbeitsgemeinschaft 03

Biologie

Klassen: **Schülerinnen und Schüler der Klassen 05 – 07**

AG-Leitung: **Herr D. Schmitz**

Wochentag: **Montag** 15.00 – 16.00 Uhr

Inhalt

In der Biologie AG wollen wir uns mit praktischen Arbeitsweisen der Biologie beschäftigen. Die Inhalte der Arbeitsgemeinschaft sind sehr vielfältig und orientieren sich an euren Interessen.

Exkursionen ins Schulumfeld wollen wir für die Entwicklung eines digitalen Lehrpfads oder einer Schnitzeljagd nutzen:
Hier helfen uns die Möglichkeiten des Smartphones, um unser Wissen zu vertiefen und Kreativität zu entwickeln.
Die AG bietet auch Raum für Aktivitäten, die im „normalen“ Unterricht zu kurz kommen: Die Einrichtung und Betreuung eines Aquariums für Krebse, Beobachtung von Ameisen in einem gläsernen „Ameisenhaufen“, Mikroskopieren selbst hergestellter Präparate und Dauerpräparate, einfache Verhaltensversuche mit Tieren oder Bodenuntersuchung.

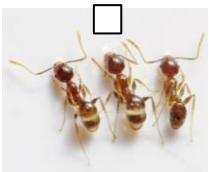

Bilder: pixabay.com

Anzahl der Teilnehmer: **bis 12 Schülerinnen und Schüler**

Schülerbeitrag: 0,00 €

Dauer der Teilnahme: bis Ende Oktober

Treffpunkt: Mf A 209

Arbeitsgemeinschaft 04

Kalligraphie – Die mittelalterliche Kunst des Schönschreibens

Klassen: **Schülerinnen und Schüler der Klassen 05 – 10**

AG-Leitung: **Frau Schuster**

Wochentag: **Montag** 15.00 – 16.00 Uhr

Inhalt

Wolltest du schon immer mal wie die Mönche im Mittelalter in einer gotischen Handschrift schreiben? Vielleicht hast du auch schon einmal Karten bewundert die in einer alten schönen englischen Handschrift beschrieben sind.

WILLST DU SELBER LERNEN SO ZU ZEICHNEN UND ZU SCHREIBEN?

Ich will mit dir deinen Namen in verschiedenen Handschriften üben und verschiedene Geschenke für Geburtstage und Weihnachten rund um die Kalligraphie gestalten.

WENN DU INTERESSE HAST, DANN MACH MIT!

Ich freue mich auf DICH und DEIN TALENT!

Bild: pixabay.com

Anzahl der Teilnehmer: **bis 10 Schülerinnen und Schüler**

Schülerbeitrag: 0,00 €

Dauer der Teilnahme: bis Ende Oktober

Treffpunkt: A 204

Arbeitsgemeinschaft 05

Schach

Klassen: **Schülerinnen und Schüler der Klassen 05 – 10**

AG-Leitung: **Herr Reinschmidt**

Wochentag: **Donnerstag** 15.00 – 16.00 Uhr

Inhalt

Du hast Spaß am Kombinieren, an Taktik und Strategie? Du willst der Meister über sechzehn Figuren und 64 Felder sein? Du willst Könige, Pferde und Türme einsetzen und verteidigen? Dann bist du genau richtig in der Schach-AG! Wir treffen uns donnerstags um 15.00 Uhr in Raum A 212 und lernen alles, was man zu dem königlichen Spiel wissen muss. Du hast noch nie Schach gespielt? Kein Problem, hier lernst du die Grundlagen. Du hast schon einiges drauf und willst besser werden? Hier ist deine Chance! Wir beschäftigen uns mit Schachtaktik, Strategie, Eröffnungen und vielem mehr! Und natürlich spielen wir!
Also, sei dabei!

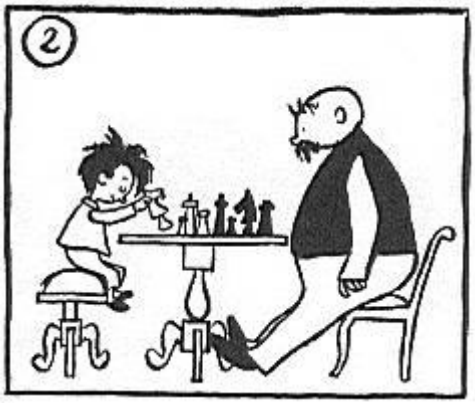

Bilder: https://science.howstuffworks.com/innovation/big-thinkers/computer-defeat-chess-champion1.htm
http://www.peter-becker.de/index.htm (Zeichner: E.O.Plauen)

Anzahl der Teilnehmer: bis 14 Schülerinnen und Schüler

Schülerbeitrag: 0,00 €

Dauer der Teilnahme: bis Ende Oktober

Treffpunkt: Mf A 212

Arbeitsgemeinschaft 06

Sport

Klassen: **Schülerinnen und Schüler der Klassen 05 – 10**

AG-Leitung: **Frau Tanyer**

Wochentag: **Mittwoch** 15.00 – 16.00 Uhr

Inhalt

Lasst euch überraschen!
Es wird sportlich!

Anzahl der Teilnehmer: **bis 20 Schülerinnen und Schüler**

Schülerbeitrag: 0,00 €

Dauer der Teilnahme: bis Ende Oktober

Treffpunkt: Sporthalle

AG

Teil II

Arbeitsgemeinschaften – verpflichtend für ein halbes Schuljahr

Arbeitsgemeinschaft 07

Völkerball

Klassen: **Schülerinnen und Schüler der Klassen 06 – 07**

AG-Leitung: **Frau L. Hentis und Frau R. Braun**

Wochentag: **Montag** 15.00 – 16.00 Uhr

Inhalt

Du spielst leidenschaftlich gerne Völkerball? – Dann bist du hier genau richtig!

Wir spielen in der AG ausschließlich Völkerball und verbessern unsere Wurf- und Fangfähigkeit. Außerdem spielen wir auch Variationen von Völkerball wie beispielweise „Völkerball Verkehrt“ und „Basketvölkerball“.

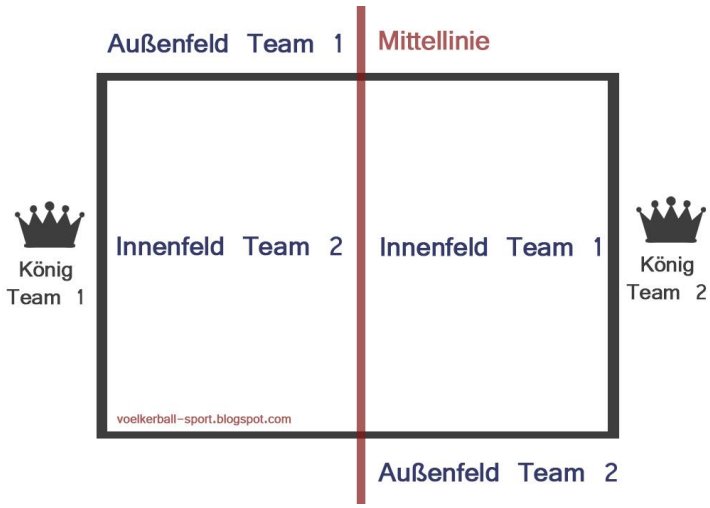

Anzahl der Teilnehmer: **bis 20 Schülerinnen und Schüler**

Schülerbeitrag: 0,00 €

Dauer der Teilnahme: ein halbes Schuljahr

Treffpunkt: Sporthalle

Arbeitsgemeinschaft 08

Sport, Spiel & Spaß

Klassen: **Schülerinnen und Schüler der Klassen 06 – 07**

AG-Leitung: **Frau J. Klein**

Wochentag: **Dienstag** 14.00 – 15.00 Uhr

Inhalt

Ihr habt Lust auf coole Spiele und jede Menge Spaß? Ihr wollt euch in der Sporthalle auspowern und viele neue Spiele kennenlernen? Ihr habt Lust auf kleine Wettbewerbe und Teamspiele?

Dann seid ihr bei mir genau richtig!
Kommt dienstags von 14:00-15:00 Uhr in die Sporthalle.

Bitte bringt Sportsachen mit!

Ich freue mich auf euch ☺

Anzahl der Teilnehmer: **bis 20 Schülerinnen und Schüler**

Schülerbeitrag: 0,00 €

Dauer der Teilnahme: ein halbes Schuljahr

Treffpunkt: Sporthalle

AG

Arbeitsgemeinschaft 09

Die Fühl-Dich-Wohl-AG

Klassen: **Schülerinnen und Schüler der Klassen 06 – 07**

AG-Leitung: **Frau U. Schmidt**

Wochentag: **Dienstag** 14.00 – 16.00 Uhr

Inhalt

Du möchtest gerne mal etwas Neues und Anderes ausprobieren??
In schöner gemütlicher Atmosphäre wollen wir gemeinsam eine
ganz besondere Stunde erleben.
Mit allen Sinnen wollen wir uns entspannen und zur Ruhe kommen.
Mit Düften, schöner Musik und wunderbaren Klängen wollen
wir Gutes erleben, uns rundherum wohlfühlen.
Wie begeben uns auf Traumreisen….und mehr wird jetzt nicht verraten!
Ich freue mich sehr auf Dich!!
Ute Schmidt

Anzahl der Teilnehmer: **bis 10 Schülerinnen und Schüler**

Schülerbeitrag: 0,00 €

Dauer der Teilnahme: ein halbes Schuljahr

Treffpunkt: Raum B 203

Arbeitsgemeinschaft 10

Kampfsport: Judo

Klassen: **Schülerinnen und Schüler der Klassen 06 – 07**

AG-Leitung: **Herr Schulze**

Wochentag: **Dienstag** 14.00 – 15.00 Uhr

Inhalt

Du hast Interesse an Kampfsport und würdest gerne mal wissen, was genau Judo ist?

Dann bist du bei mir genau richtig!

Ich biete euch ein original-getreues Judotraining, wie ich es in meiner Zeit als Judo-Trainer in Berlin durchgeführt habe.

Inhalte:

Kämpferische Aufwärmspiele

Fallschule (Wie falle ich richtig, ohne mich zu verletzen)

Festhalten am Boden der 1. Kyo-Prüfung

Erste Würfe der 1. Kyo-Prüfung

Erste Standkämpfe nach richtigen Judoregeln

Also wir sehen uns im Ring!

Anzahl der Teilnehmer: **bis 10 Schülerinnen und Schüler**

Schülerbeitrag: 0,00 €

Dauer der Teilnahme: ein halbes Schuljahr

Treffpunkt: Sporthalle

Arbeitsgemeinschaft 11

Ausdauerndes Laufen an der ROS

Klassen: **Schülerinnen und Schüler der Klassen 05 – 10**

AG-Leitung: **Herr Wagner**

Wochentag: **Mittwoch** 15.00 – 16.00 Uhr

Inhalt

Ihr habt Lust an Volksläufen in der Umgebung teil zu nehmen? Ihr seid ehrgeizig, motiviert und wollt eure Laufleistung stetig verbessern? Dann solltet ihr mittwochs von 15 bis 16 Uhr am Ausdauertraining teilnehmen. Neben dem Laufen an der Siegarena werden auch Kräftigungs- und Stabilitätsübungen auf dem wöchentlichen Trainingsprogramm stehen.

Geplante Wettkämpfe sind:

13.10.2018 Lichterlauf an der Siegarena (18 Uhr) sowie ein Volkslaufwettkampf im Oktober/ November 2018 im Siegerland.

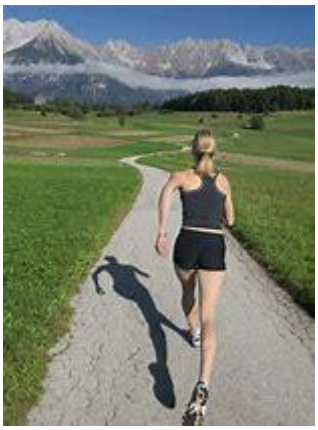

Anzahl der Teilnehmer: **bis 10 Schülerinnen und Schüler**

Schülerbeitrag: eventuell Startgeld bei 2-3 Volksläufen im Jahr

Dauer der Teilnahme: ein halbes Schuljahr

Treffpunkt: Sporthalle

Arbeitsgemeinschaft 12

Werken I

Klassen: **Schülerinnen und Schüler der Klassen 05 – 10**

AG-Leitung: **Frau Julia Korn**

Wochentag: **Donnerstag** 15.00 – 16.00 Uhr

Inhalt

Im Keller unserer Schule kann so manches Kunstwerk entstehen. Im Technikraum möchte ich mit euch allerlei Schönes aus Holz herstellen. Dabei möchte ich vor allem, dass ihr kreativ werdet und euch selbst überlegt, was ihr mit dem euch zur Verfügung stehenden Material anfangen möchtet. Mit Sägen, Feilen, Schmirgelpaper, Zollstöcken, Nägeln, Hämmern, Bohrern und Stichsägen machen wir uns gemeinsam ans Werk!

Bedenkt dabei, dass in meiner Werk-AG absolutes Verletzungsverbot herrscht! ☺

Ich freue mich auf Schülerinnen und Schüler aus jeder Klassenstufe!

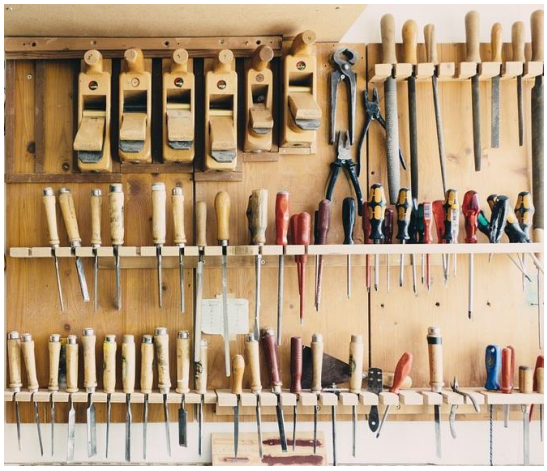

Anzahl der Teilnehmer: **bis 10 Schülerinnen und Schüler**

Schülerbeitrag: 0,00 €

Dauer der Teilnahme: ein halbes Schuljahr

Treffpunkt: Werkraum

Arbeitsgemeinschaft 13

Werken II

Klassen: **Schülerinnen und Schüler der Klassen 05 – 10**

AG-Leitung: **Frau Julia Korn**

Wochentag: **Freitag** 14.00 – 16.00 Uhr

Inhalt

Im Keller unserer Schule kann so manches Kunstwerk entstehen. Im Technikraum möchte ich mit euch allerlei Schönes aus Holz herstellen. Dabei möchte ich vor allem, dass ihr kreativ werdet und euch selbst überlegt, was ihr mit dem euch zur Verfügung stehenden Material anfangen möchtet. Mit Sägen, Feilen, Schmirgelpaper, Zollstöcken, Nägeln, Hämmern, Bohrern und Stichsägen machen wir uns gemeinsam ans Werk!

Bedenkt dabei, dass in meiner Werk-AG absolutes Verletzungsverbot herrscht! ☺

Ich freue mich auf Schülerinnen und Schüler aus jeder Klassenstufe!

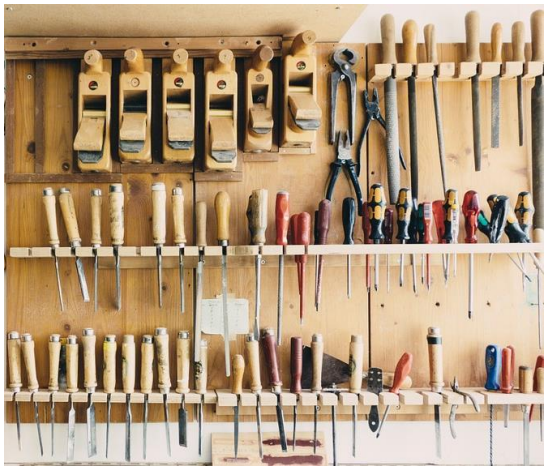

Anzahl der Teilnehmer: **bis 10 Schülerinnen und Schüler**

Schülerbeitrag: 0,00 €

Dauer der Teilnahme: ein halbes Schuljahr

Treffpunkt: Werkraum

Arbeitsgemeinschaft 14

Kochen und Backen

Für Schülerinnen und Schüler der Klassen 05 – 10

AG-Leitung: **Frau U. Schmidt**

Wochentag: Freitag 14.00 – 16.00 Uhr

Inhalt

AG BACKEN UND KOCHEN

OHNE LEHRKÜCHE????

DAS GEHT!

Liebe Schülerinnen und Schüler,

in einer „abgespeckten“ Version machen wir auch im kommenden Halbjahr weiter mit der AG Backen und Kochen.

Wir bereiten kleine Gerichte vor, machen Snacks, backen Waffeln, stöbern in tollen Kochbüchern und haben eine lustige und genussvolle Zeit.

Ich freue mich auf Euch und Eure Ideen!!

Herzliche Grüße

Frau U. Schmidt

Anzahl der Teilnehmer: **bis 16 Schülerinnen und Schüler**

Schülerbeitrag: 10,00 €

Dauer der Teilnahme: halbes Jahr

Treffpunkt: Raum B 109

Arbeitsgemeinschaft 15

Hip Hop AG

Klassen: **Schülerinnen und Schüler der Klassen 07 – 10**

AG-Leitung: **Herr T. Gerlach**

Wochentag: **Freitag** 14.00 – 16.00 Uhr

Inhalt

Wir werden uns mit der Geschichte der Hip Hop Kultur und mit ihren Elementen auseinandersetzen. Die Hip Hop Kultur fand ihrer Anfänge vor über 40 Jahren in New York und ist noch heute eine der größten Jugendkulturen, die natürlich auch in Siegen zu finden ist. Wir werden die verschiedenen Elemente des Hip Hop kennen lernen und aktiv daran teilhaben. Zu den wichtigsten Elementen gehören unter anderem:

MCing (wird heute meist mit Rappen gleichgesetzt),

DJing (ist die Kunst des Plattenauflegens an den Plattenspielern),

Graffiti (ist eine Kunstform, die hauptsächlich mit Sprühdosen auf großflächigem Untergrund ausgeführt wird) und

Breakdance (ist der tänzerisch-akrobatische Teil der Hip Hop Kultur), aber auch Respekt und Gemeinschaft.

Ihr werdet die Möglichkeit haben selbst kreativ zu werden, indem ihr z.B. euren eigenen Rap schreibt oder gemeinsam ein Graffiti an eine Wand sprüht.

Anzahl der Teilnehmer: **bis 20 Schülerinnen und Schüler**

Schülerbeitrag: 0,00 €

Dauer der Teilnahme: ein halbes Schuljahr

Treffpunkt: B 110

Arbeitsgemeinschaft 16

Computer. Hilfe.

Klassen: **Schülerinnen und Schüler der Klassen 05 – 10**

AG-Leitung: **Herr S. Dietrich**

Wochentag: **Donnerstag** 15.00 – 16.00 Uhr

Inhalt

Hilfe! Mein **Drucker** ist kaputt! Ich habe zu Hause **kein Internet**!
PowerPoint kostet zu viel Geld! Ich brauche Hilfe bei meiner **Bewerbung**!
Ich habe gar **keinen Computer** zu Hause!

Wenn du diese Probleme oder ähnliche kennst, kann dir dieses Angebot helfen!!
Hier kannst du mit Beratung:

- Deine **Bewerbung** ausdrucken, korrigieren (lassen), online versenden
- Andere wichtige Dokumente **ausdrucken**
- Wichtige **Emails** versenden/empfangen
- **Referate** mit Powerpoint vorbereiten (auch in Kleingruppen)
- Für **Informatik** lernen
- **Internetrecherchen** für den Unterricht machen
- **Andere** (sinnvolle) **Dinge** mit dem Computer machen…

Komm einfach am Donnerstag von 15-16 Uhr im Computerraum A65 vorbei.

PS: für einen Ausdruck auf DIN A4 wird eine Spende (Richtwert: 5-10 Cent) für den Förderverein fällig!

Anzahl der Teilnehmer: **bis 20 Schülerinnen und Schüler**

Schülerbeitrag: 0,00 €

Dauer der Teilnahme: ein halbes Schuljahr

Treffpunkt: Computerraum

AG

Teil III

Arbeitsgemeinschaften – verpflichtend für ein Schuljahr

Arbeitsgemeinschaft 17

Sporthelfer/ innen-Ausbildung

Klassen: **Schülerinnen und Schüler der Klassen 08 – 09**

AG-Leitung: **Frau Arthkamp und Herr Schulze**

Wochentag: **Montag** 15.00 – 16.00 Uhr

Inhalt

Habt Ihr auch manchmal das Gefühl, dass die Mittagspause aktiver gestaltet werden könnte?
Die „Mobile-Games“ machen auch nicht mehr so viel Spaß wie früher?
Wir haben das passende Angebot für dich!
Du treibst gerne Sport und findest Gefallen daran vor einer Gruppe zu stehen und sie als Trainer anzuleiten?
Dann mach mit bei der Sporthelfer/innen-Ausbildung. Hier lernst du, wie du anderen Schülerinnen und Schülern der ROS unterschiedliche Sportspiele beibringen kannst. Dabei handelt es sich um eine spezielle Ausbildung die es dir ermöglicht, bei Sportevents deiner Stadt, in Sportvereinen und bei unseren Schulsportfesten und -wettkämpfen als Sporthelfer/in mitzuwirken.
Und das ist noch nicht alles! Unser Ziel ist es euch so vorzubereiten, dass ihr eigene Spielstunden innerhalb der Mittagspause anbieten und somit eure Mittagspause aktiv mitgestalten könnt für euch und eure Mitschülerinnen und Mitschüler.
Interesse geweckt?
Frau Arthkamp und Herr Schulze stehen euch gerne für weitere Fragen zur Verfügung.

Anzahl der Teilnehmer: **bis 10 Schülerinnen und Schüler**

Schülerbeitrag: 0,00 €

Dauer der Teilnahme: ein Schuljahr

Treffpunkt: Sporthalle

Arbeitsgemeinschaft 18

Schulsanitätsdienst

Klassen: **Schülerinnen und Schüler der Klassen 08 – 10**

AG-Leitung: **Frau Flender**

Wochentag: **Montag o. Donnerstag** 15.00 – 16.00 Uhr

Inhalt

Seit nun zwei Jahren gibt es an unserer Schule, leider, den Schulsanitätsdienst nicht mehr. Das soll sich ändern und deshalb suchen wir dich:

Du bist verantwortungsbewusst?

Du kannst gut mit anderen umgehen und dich um sie kümmern?

Du kannst mit anpacken?

Du kannst Blut sehen? → Prima! Dann bist du hier richtig!

Gestartet wird am Samstag, 22.09.2018 (8- 15 Uhr), mit einer *Erste-Hilfe-Ausbildung* in der Schule, mit DRK – Mitarbeitern. Jeder, der mitmacht, erhält eine Teilnehmerbescheinigung, die für Führerscheinbewerber der Klassen:

A, A1, B, BE, C, C1, CE, C1E, D, D1, DE, D1E, M, L, T/s sowie für den Übungsleiter (im Sportverein genutzt werden kann.

Nachdem Erste – Hilfe- Kurs werdet ihr dann so geschult, dass ihr in den Pausen den Sanitätsraum besetzen und kleinere Verletzungen/Unfälle behandeln könnt.

Anzahl der Teilnehmer: **bis 20 Schülerinnen und Schüler**

Schülerbeitrag: 0,00 €

Dauer der Teilnahme: ein Schuljahr

Treffpunkt: A 306

Arbeitsgemeinschaft 19

Schülerfirma - Für Dich, für die Gruppe, für die Schule!

Klassen: **Schülerinnen und Schüler der Klassen 08 – 10**

AG-Leitung: **Frau Ferger**

Wochentag: **Montag** 15.00 – 16.00 Uhr

Inhalt

Wenn jemand eine Firma gründet und sein eigener Chef wird, dann beweist er Unternehmergeist. Auch du kannst herausfinden, ob du Unternehmergeist hast: Gründe eine Schülerfirma an der Realschule am Oberen Schloss!

Sei dein eigener Chef!

Was ist eine Schülerfirma überhaupt? Wie gründet man sie? Und warum macht das Ganze so viel Spaß? Wir wollen es gemeinsam mit Dir herausfinden - von der ersten Idee bis zum erfolgreichen Verkauf ihrer eigenen Produkte.

Ihr wollt eine Schülerfirma gründen und betreiben und müsst dafür unternehmerisch denken und planen, beispielsweise bei der Finanzierung, der Organisation eures Unternehmens, der Entscheidung über Produkte oder beim Einsatz von Personal oder Marketinginstrumenten.

Eine Schülerfirma ist eine sehr gute Möglichkeit, den „Ernstfall“ Arbeiten im Betrieb kennen zu lernen. Man lernt spielerisch alle Tätigkeiten, die mit der Arbeit in einem Unternehmen verbunden sind.

Fragen wie:

- Welche Aufgaben und Ziele hat ein Unternehmen?
- Wie wird ein Unternehmen organisiert?
- Wie wirbt man für seine Produkte/seine Dienstleistungen?
- Wie analysiert man den Markt?

werden im Verlauf der Schülerfirmentätigkeit beantwortet. Eine Schülerfirma ist also ein sehr gutes Trainingsfeld, um ökonomische Erkenntnisse zu erwerben, sein Wissen anzuwenden und sich somit auf die spätere Berufstätigkeit vorbereiten zu können. Ihr erhaltet ein Zertifikat.

Also mach mit! Für Dich, für die Gruppe, für die Schule!

Anzahl der Teilnehmer: **bis 10 Schülerinnen und Schüler**

Schülerbeitrag: 0,00 €

Dauer der Teilnahme: ein Schuljahr

Treffpunkt: A 302

Arbeitsgemeinschaft 20

Outdoor - AG

Klassen: **Schülerinnen und Schüler der Klassen 05 – 10**

AG-Leitung: **Frau K. Risch**

Wochentag: **Montag** 15.00 – 16.00 Uhr

Inhalt

Du interessierst dich für die Natur und Aktivitäten draußen an der frischen Luft?

Dann bist du hier genau richtig!

Denn die Outdoor- AG findet immer draußen statt. Schnitzeljagd und Spaziergänge, sowie Aktivitäten und Spiele unter freiem Himmel warten auf dich.

Gerne kannst du auch deine eigenen Ideen mit einbringen.

Bild: pixabay.com

Anzahl der Teilnehmer: **bis 20 Schülerinnen und Schüler**

Schülerbeitrag: 0,00 €

Dauer der Teilnahme: ein Schuljahr

Treffpunkt: Schülerbibliothek

Arbeitsgemeinschaft 21

Bibliothek- und Lese- AG

Klassen: **Schülerinnen und Schüler der Klassen 05 – 10**

AG-Leitung: **Frau R. Huber/ Frau B. Grunenberg / Frau K. Risch**

Wochentag: **Mittwoch** 15.00 – 16.00 Uhr

Inhalt

Du interessierst dich für Bücher und für das Lesen? Dann bist du in unserer AG genau richtig. Stelle anderen deine Lieblingsbücher vor und lass dich von anderen inspirieren neue Bücher zu lesen. Die Bibliothek selbst hat auch noch eine Menge Bücher die dir vielleicht gefallen könnten.

Wir können auch einen Ausflug in die Bibliothek in Siegen machen. Deine eigenen Ideen werden natürlich auch versucht mit einzubringen.

Bild: pixabay.com

Anzahl der Teilnehmer: **bis 20 Schülerinnen und Schüler**

Schülerbeitrag: 0,00 €

Dauer der Teilnahme: ein Schuljahr

Treffpunkt: Schülerbibliothek

Arbeitsgemeinschaft 22

Spanisch

Für Schülerinnen und Schüler der Klassen 08 – 10

AG-Leitung: **Frau L. Gergert**

Wochentag: Dienstag 14.00 – 15.00 Uhr

Inhalt

!Hola estudiantes!

Wusstet Ihr, dass in 20 verschiedenen Ländern Spanisch gesprochen wird?

Aus diesem Grund ist Spanisch eine der am weitesten verbreiteten Sprachen der Welt.

Habt Ihr Interesse an der spanischen Sprache, Kultur und Musik?
So seid Ihr in der Spanisch AG genau richtig.

Ziel der Spanisch AG ist, dass Ihr am Ende untereinander auf Spanisch kommunizieren könnt. Ihr lernt die Aussprache von einzelnen Wörter. Aber auch die vielfältige Kultur Spaniens werdet Ihr kennenlernen.

Die AG wird durch kreative Plakate, Rollenspiele und Gruppenarbeiten und einer angenehmen Atmosphäre abgerundet. !Hasta pronto!

Anzahl der Teilnehmer: **bis 12 Schülerinnen und Schüler**

Schülerbeitrag: 0,00 €

Dauer der Teilnahme: ein Schuljahr

Treffpunkt: B 203

Arbeitsgemeinschaft 23

Band-AG

Für Schülerinnen und Schüler der Klassen 05 – 10

AG-Leitung: **Frau S. Hermann**

Wochentag: Mittwoch 15.00 – 16.00 Uhr

Inhalt

In der Band-AG erarbeiten wir gemeinsam Lieder eurer Wahl.
Ihr könnt euch in dieser AG an vielen Instrumenten versuchen oder euer gesangliches Talent weiter ausbauen.

Kommt vorbei und entdeckt das musikalische Talent in euch!

Anzahl der Teilnehmer: **bis 15 Schülerinnen und Schüler**

Schülerbeitrag: 0,00 €

Dauer der Teilnahme: ein Schuljahr

Treffpunkt: B 108

AG

Arbeitsgemeinschaft 24

Tanz-AG

Für Schülerinnen und Schüler der Klassen 05 – 10

AG-Leitung: **Frau S. Hermann**

Wochentag: Donnerstag 15.00 – 16.00 Uhr

Inhalt

Wenn ihr Lust auf coole Moves und tolle Rhythmen habt seid ihr in der Tanz-AG genau richtig!
Wir erarbeiten zusammen ein paar super Tanzschritte und Choreographien!

Anzahl der Teilnehmer: **bis 15 Schülerinnen und Schüler**

Schülerbeitrag: 0,00 €

Dauer der Teilnahme: ein Schuljahr

Treffpunkt: A 108

Arbeitsgemeinschaft 25

More than Honey

Für Schülerinnen und Schüler der Klassen 05 – 10

AG-Leitung: **Frau Drößler**

Wochentag: Mittwoch 15.00 – 16.00 Uhr

Inhalt

Die Bienen sind los!

Neben 60.000 flotten Bienen lernt ihr ein Insekt kennen, das seit 40 Millionen Jahren auf unserer Erde arbeitet und gleichzeitig das kleinste Haustier der Menschheit ist. Die AG soll alle Bieneninteressierten auf den süßen Geschmack bringen und neugierig machen. In der AG bekommet ihr einen umfassenden Einblick in die Bienenhaltung einschließlich der Vorstellung des Berufes Imker. Dazu gehört die Pflege der Tiere, die Honigernte, die Wachsernte bis hin zur Weiterverarbeitung in Kosmetik, Kerzen oder Wachsmalstiften.

Neben der Betreuung der Bienen soll der Schulgarten mit einbezogen werden. Gemeinsam mit den Schlossgärtnern werden wir pflanzen, pflegen und ernten. Auch hier könnt ihr den Beruf einen Stadtgärtners kennen lernen. Wenn ihr Lust an der Gartengestaltung habt und schon immer wissen wolltet “Was blüht denn da?“, seid ihr Bee happy!

Anzahl der Teilnehmer: **10 Schülerinnen und Schüler**

Schülerbeitrag: 0,00 €

Dauer der Teilnahme: ein Schuljahr

Treffpunkt: B 109

Arbeitsgemeinschaft 26

Kunst / Werk / Stadt

Für Schülerinnen und Schüler der Klassen 05 – 10

AG-Leitung: **Frau Drößler**

Wochentag: Donnerstag 15.00 – 16.00 Uhr

Inhalt

In der Kunst / Werk / Stadt kannst du mit vielfältigen künstlerischen Möglichkeiten mit Neugier, Spaß und Experimentierfreude deine Ideen entfalten

Das, was dich interessiert, kannst du zeichnen, malen, drucken, und plastisch mit Gips, Ton, Draht, Holz und ungewöhnlichen Materialien ausdrücken.

Es wird Also. Erfunden, gezeichnet, geschrieben, gemalt, gebastelt, gereimt, geklebt, gefaltet, genäht, gelacht….

Außerdem besuchen wir regelmäßig die Ausstellungen des Museums für Gegenwartskunst und lassen uns von den großen Künstlern anregen!

Bild: pixabay.com

Klassen: **Schülerinnen und Schüler der Klassen 05 – 10**

Anzahl der Teilnehmer: **bis 10 Schülerinnen und Schüler**

Schülerbeitrag: 0,00 €

Dauer der Teilnahme: ein Schuljahr

Treffpunkt: B 109

Arbeitsgemeinschaft 27

Gesamtkunstwerk Buch – Kultur und Schule

Für Schülerinnen und Schüler der Klassen 05 – 07

AG-Leitung: **Herr Olaf Neopan Schwanke, Künstler und Dichter**

Wochentag: Donnerstag 15.00 – 16.00 Uhr

Inhalt

Vom frechen, schnellen und kritischen Poetry-Slam-Text über schön liebevoll klingende Gedichte bis zu spannenden Abenteuergeschichten von Freundschaft, verzauberten Feinden und mächtigen Monstern, von coolen Heldentaten und komischen Geschehnissen: Alles ist erlaubt und macht Spaß.

Zusammen mit dem Malerdichter, Lyrikpreisträger, Autor und Poetry-Slam-Moderator Olaf neopan Schwanke entwickeln wir eigene Schreibideen, machen verrückte Textversuche und witzige Wortspiele - und üben ein, wie die eigene Literaturproduktion in einem Slam oder einer Lesungsperformance oder in einer Publikation (Buch, Folder, Leporello) am effektvollsten an die ZuhörerInnen weitergegeben werden kann.

Wir bekommen spannende Schreibaufgaben, die unsere eigene Textproduktion inspirieren sollen. Wir lesen uns gegenseitig die Texte vor, und am Ende des Workshops basteln wir alle ein eigenes Büchlein unserer Texte, machen Bilder dazu, oder basteln ein Leporello, also ein besonderes zweifach-aufklappbares Buch mit Verschlüssen, machen also schöne superseltene eigene Bücher.

Anzahl der Teilnehmer: 13 Schülerinnen und Schüler

Schülerbeitrag: 0,00 €

Dauer der Teilnahme: ein Schuljahr

Treffpunkt: B 206

REALSCHULE AM OBEREN SCHLOSS - Ganztagsrealschule der Universitätsstadt Siegen
Burgstraße 10 – 14 / 57072 Siegen / Tel.: 0271-52488 Fax: 0271-22754

Wahl der freiwilligen Arbeitsgemeinschaften im 1. Halbjahr 2018/2019

Nachname: .....

Vorname: .....

Klasse: .....

Hinweise:

- Wähle alle Arbeitsgemeinschaften **bis zum 20. September 2018** aus, an denen du teilnehmen willst.
- Fülle den Wahlzettel vollständig (mit Unterschrift) gut leserlich aus.
- Am 21. September bis 08.30 Uhr geben die Klassenleitungen die ausgefüllten Wahlzettel im Sekretariat ab.
- Das Ergebnis der Wahl wird am 04. Oktober an der Pinnwand bei Raum A 108 veröffentlicht. Sind dann noch Plätze frei, können sie noch gewählt werden.
- **Die Arbeitsgemeinschaften beginnen ab dem 1. Oktober 2018**.
- Werden mehr Stimmen als möglich für eine AG abgegeben, entscheidet das Los.
- Die Teilnahme ist bis Ende Oktober, für ein halbes oder ein gesamtes Schuljahr verpflichtend.
- Die Fehlzeiten sind zu entschuldigen.

Arbeitsgemeinschaften – verpflichtend bis Ende Oktober

Nr.	Name der AG	AG-Leitung	Ich wähle:
01	Hip-Hop Dance	Frau Debski	❑
02	Das rätselhafte Bermudadreieck (Chemie)	Frau Dr. Hellmann	❑
03	Biologie	Herr D. Schmitz	❑
04	Kalligraphie	Frau Schuster	❑
05	Schach	Herr Reinschmidt	❑
06	Sport	Frau Tanyer	❑

Arbeitsgemeinschaften – verpflichtend für ein halbes Schuljahr

Nr.	Name der AG	AG-Leitung	Ich wähle:
07	Völkerball	Frau L. Hentis, Frau R. Braun	❑
08	Sport, Spiel & Spaß	Frau J. Klein	❑
09	Die Fühl-Dich-Wohl-AG	Frau U. Schmidt	❑
10	Kampfsport: Judo	Herr Schulze	❑
11	Ausdauerndes Laufen an der ROS		❑
12	Werken I	Frau J. Korn	❑
13	Werken II	Frau J. Korn	❑
14	Kochen und Backen	Frau U. Schmidt	❑
15	Hip Hop	Herr T. Gerlach	❑

Arbeitsgemeinschaften – verpflichtend für das ganze Schuljahr

Nr.	Name der AG	AG-Leitung	Ich wähle:
16	Sporthelfer/ innen-Ausbildung	Frau Arthkamp und Herr Schulze	❑
17	Schulsanitätsdienst	Frau Flender	❑
18	Schülerfirma	Frau Ferger	❑
19	Outdoor	Frau Risch	❑
20	Bibliothek- und Lese- AG	Frau Grunenberg, Frau Huber, Frau Risch	❑
21	Spanisch	Frau L. Gergert	❑
22	Band-AG	Frau S. Hermann	❑
23	Tanz-AG	Frau S. Hermann	❑
24	More than Honey!	Drößler, Sandra	❑
25	Kunst	Frau S. Drößler	❑
26	Gesamtkunstwerk Buch	Olaf neopan Schwanke	❑

Siegen , …… . …… .20…. .....

Unterschrift eines Erziehungsberechtigten